小米电视

语言种类：英/俄罗斯/乌兹别克斯坦语/阿塞拜疆语/哈萨克语

项目名称：

独联体版

包装物料名称：

独联体版 说明书

设计师：

刘媛

文件版本：

V1.0

材质及工艺要求：

80g 双胶纸
骑马钉

颜色要求：

Pantone 199 U
Pantone 548 U

尺寸要求：

展开：AAA×AAAmm
成型：AAA×AAAmm

其他备注信息：

外观工艺要求图案、 字体完整、 清晰； 打印区域排版仅做参考， 各工厂根据实际区域大小可以调整， 调整后请发给小米审核确认， 并签样。
所有量产文件以签样为准。

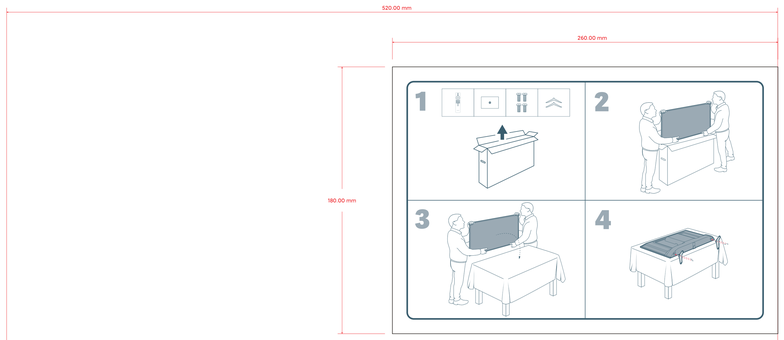

英语

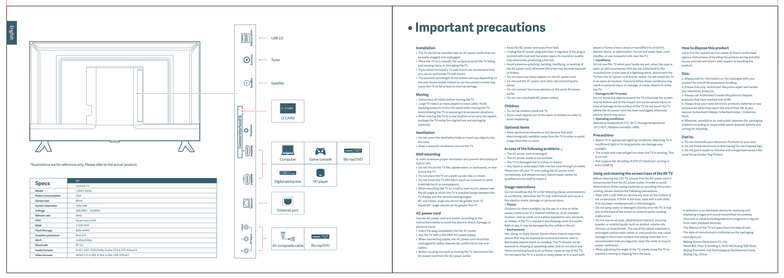

俄语

乌兹别克斯坦语

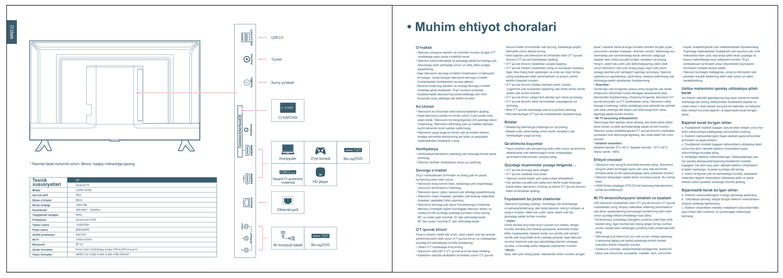

阿塞拜疆语

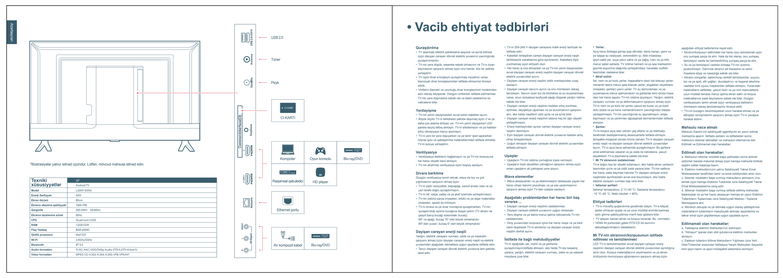

哈萨克语